



Centro
Funzionale
d'Abruzzo

CENTRO OPERATIVO COMUNALE

Scheda: **COC**

Comune di Loreto Aprutino (PE)

1 dati generali

Provincia PE Comune Loreto Aprutino

cod ISTAT 068021

Sede presso: **Sala polivalente**

Indirizzo: **Via Martiri Angolani**

via o altro

2

N°

085829401

telefono

telefono

0858291392

fax

Codice G.I.S. :42.433796 | 13.982454

Responsabile accesso al COC reperibile H 24:

Cognome Starinieri

Nome Gabriele

Indirizzo 65014

CAP

Loreto Aprutino

Comune

PE

Prov.

Via o altro

N°

3939127219

telefono

cell

Nel caso non sia già inserito tra gli edifici strategici, allegare uno stralcio planimetrico o riportare il numero identificativo indicato sulla carta tecnica regionale

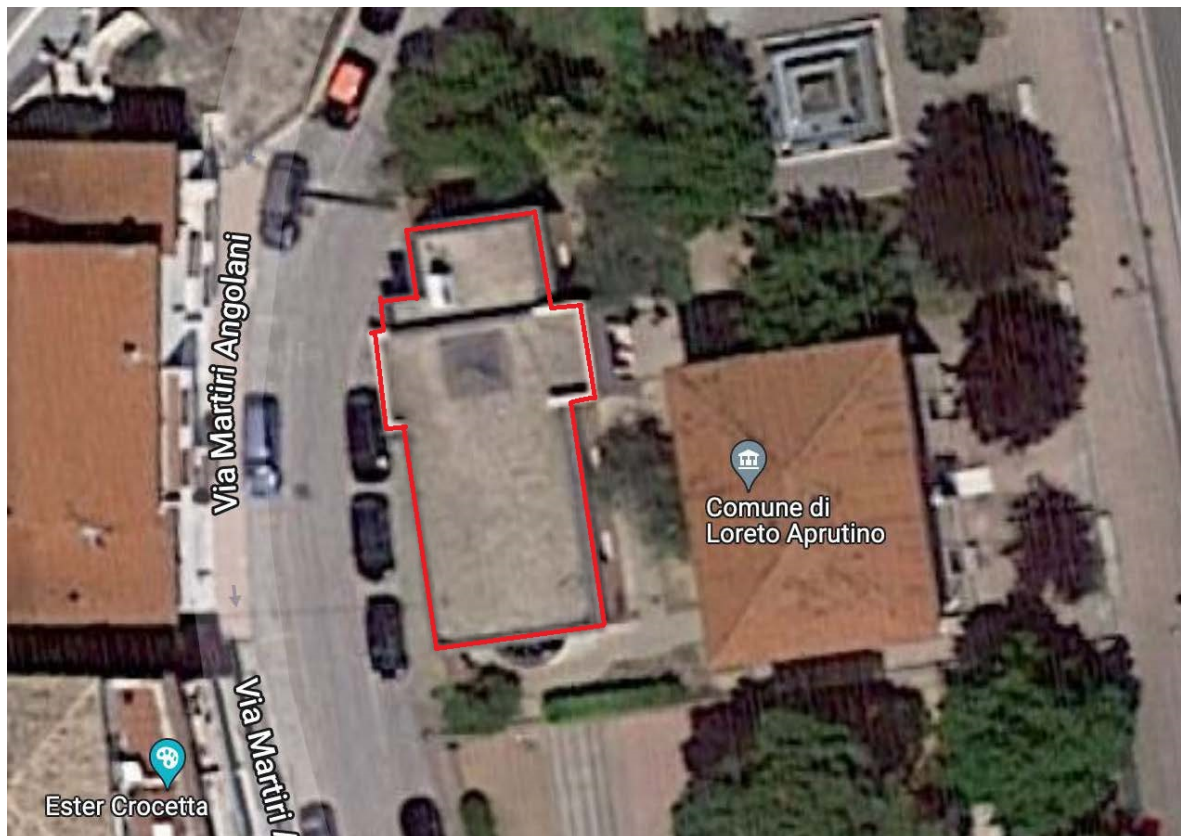



Centro
Funzionale
d'Abruzzo

Scheda: COC
CENTRO OPERATIVO COMUNALE

2 edificio

Accessibilità e collegamenti

Indicazioni stradali del COC: si no Numero strade di accesso: una due più di due
 Accessibilità stradale agevole difficoltosa a rischio interruzione: si no
 Numero di accessi carrabili all'area dell'edificio: 1 larghezza max: 300 cm Aree di sosta esclusive: 100 mq tot.
 È stata individuata nelle vicinanze un'eliperficie di emergenza? si no edificio accessibile ai disabili? si no
 Recinzione area: sì no Distanza dalla stazione ferroviaria: 20 km. Distanza dal casello autostradale: 20 km

Distribuzione interna degli spazi

Sup. totale dell'edificio.: 100 Sup. totale netta degli spazi destinati al COC.: 100 locali ad uso esclusivo si no
 numero vani: 1 postazioni effettive n.: 1
 Numero livelli: 1 Numero scale interne: larghezza minima: cm Numero scale esterne:
 Sala decisioni sup. disponibile: 100 Area operativa sup. disponibile: 100

Attrezzature e logistica

Tavoli per p.c. N° 24 presente presso il C.O.C. si no facilmente reperibile si no
 Tavoli /scrivanie N° 30 presente presso il C.O.C. si no facilmente reperibile si no
 Possibilità di alloggio nelle vicinanze (posti letto): SI entro 5 km 60 tra 5 e 15 km 80 oltre i 15 km

Impianti dell'edificio

Elettrico: a norma ai sensi della 46/90? si no esiste un gruppo elettrogeno? si no Kw erogati: 3
Idrico: l'edificio dispone di un serbatoio per una riserva idrica? si no capacità ettolitri:
Antincendio: Esiste una certificazione prevenzione incendi? si no esiste un impianto antincendio? si no
Telefonia: numero totale linee esterne: 1 centralino unificato? si no linea dati normale isdn adsl
Condizionamento: si no **Riscaldamento:** si no **Rete gas:** si no **Fognatura:** si no
Rete locale (LAN): si no Punti rete collegati:

3 dotazioni informatiche e stampa

Dotazioni informatiche:

Personal computer N° 24 Uso esclusivo: si no P.C. portatili N° 2 Uso esclusivo: si no
 Collegamento ad internet si no tramite: linea ADSL Linea ISDN Linea telefonica tradizionale

Software dedicato alla gestione delle emergenze disponibile:

1) software release: produttore

G.I.S. si no copie installate: specificare il tipo

Stampa

Stampanti N° 24 Uso esclusivo: si no Tipo: laser inkjet A3 A4 In rete: si no
 Fotocopiatrici N° 5 Uso esclusivo: si no Tipo: laser inkjet A3 A4 In rete: si no

Materiale di consumo e cancelleria

Cartucce per stampanti e toner per fotocopiatrici disponibili presso il COC si no facilmente reperibili si no
 Materiale di cancelleria disponibile presso il COC si no facilmente reperibile si no



CENTRO OPERATIVO COMUNALE

4 dotazioni per telecomunicazioni

Linee telefoniche attive nel COC	N° 1				
Apparecchi telefonici nel COC	N° 1	facilmente reperibili	N° 1	facilmente attivabili	N° 1
Cellulari GSM nel COC	N° 7	facilmente reperibili	N° 7	facilmente attivabili	N° 7
Apparecchi fax nel COC	N° 2	facilmente reperibili	N° 2	facilmente attivabili	N° 2
Linee fax	N° 2				
Apparati radio	<input type="checkbox"/> si <input checked="" type="checkbox"/> no	uso esclusivo: .	<input type="checkbox"/> si <input type="checkbox"/> no	numero	
caratteristiche:					
Frequenza in entrata	MHz	Frequenza in uscita	MHz		

5 ulteriori attrezzature ed equipaggiamenti

Attrezzature varie

megafoni	N°	presente presso il COC	<input type="checkbox"/> si <input checked="" type="checkbox"/> no	facilmente reperibile	<input checked="" type="checkbox"/> si <input type="checkbox"/> no
torce elettriche	N° 1	presente presso il COC	<input type="checkbox"/> si <input checked="" type="checkbox"/> no	facilmente reperibile	<input checked="" type="checkbox"/> si <input type="checkbox"/> no
fettucce metriche	N° 3	presente presso il COC	<input type="checkbox"/> si <input checked="" type="checkbox"/> no	facilmente reperibile	<input checked="" type="checkbox"/> si <input type="checkbox"/> no
nastri per delimitazioni	N° 10	presente presso il COC	<input type="checkbox"/> si <input checked="" type="checkbox"/> no	facilmente reperibile	<input checked="" type="checkbox"/> si <input type="checkbox"/> no
lavagne	N°	presente presso il COC	<input type="checkbox"/> si <input checked="" type="checkbox"/> no	facilmente reperibile	<input checked="" type="checkbox"/> si <input type="checkbox"/> no
binocoli	N°	presente presso il COC	<input type="checkbox"/> si <input checked="" type="checkbox"/> no	facilmente reperibile	<input checked="" type="checkbox"/> si <input type="checkbox"/> no
televisori	N°	presente presso il COC	<input type="checkbox"/> si <input checked="" type="checkbox"/> no	facilmente reperibile	<input checked="" type="checkbox"/> si <input type="checkbox"/> no
radio f.m.	N°	presente presso il COC	<input type="checkbox"/> si <input checked="" type="checkbox"/> no	facilmente reperibile	<input checked="" type="checkbox"/> si <input type="checkbox"/> no

Equipaggiamento di sicurezza

stivali	N° 2	presente presso il COC	<input type="checkbox"/> si <input checked="" type="checkbox"/> no	facilmente reperibile	<input checked="" type="checkbox"/> si <input type="checkbox"/> no
elmetti	N° 2	presente presso il COC	<input type="checkbox"/> si <input checked="" type="checkbox"/> no	facilmente reperibile	<input checked="" type="checkbox"/> si <input type="checkbox"/> no
indumenti alta visibilità	N° 6	presente presso il COC	<input type="checkbox"/> si <input checked="" type="checkbox"/> no	facilmente reperibile	<input checked="" type="checkbox"/> si <input type="checkbox"/> no
mascherine antipolvere	N° 4	presente presso il COC	<input type="checkbox"/> si <input checked="" type="checkbox"/> no	facilmente reperibile	<input checked="" type="checkbox"/> si <input type="checkbox"/> no
guanti da lavoro	N° 10	presente presso il COC	<input type="checkbox"/> si <input checked="" type="checkbox"/> no	facilmente reperibile	<input checked="" type="checkbox"/> si <input type="checkbox"/> no
scarponcini	N° 6	presente presso il COC	<input type="checkbox"/> si <input checked="" type="checkbox"/> no	facilmente reperibile	<input checked="" type="checkbox"/> si <input type="checkbox"/> no

Note: In Riferimento alla Rete Locale si precisa che esistono 4 Reti Lan.